

ELEWACJA POŁUDNIOWA

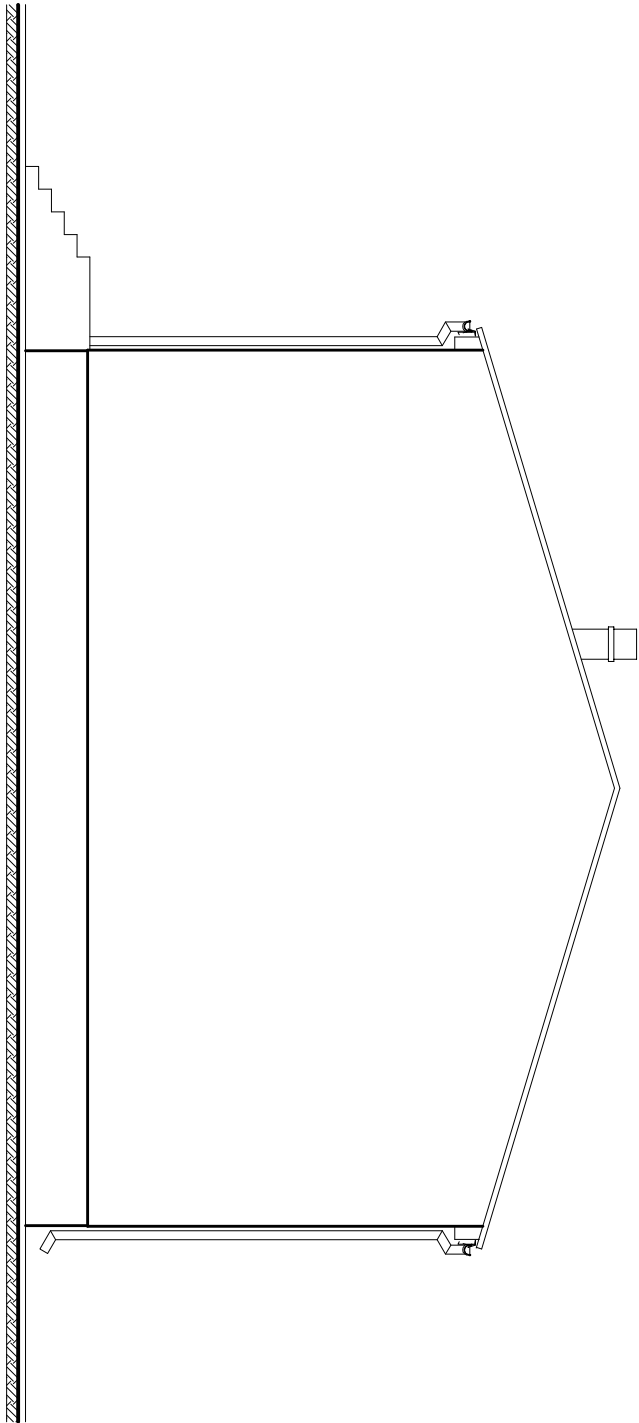

ELEWACJA ZACHODNIA

|  |  |   |  |
|--|--|---|--|
| Jednostka projektowa<br><b>FIRMA BUDOWLANA I HANDLOWA</b><br>mgr inż. <b>Barbara MALEC</b><br><small>barbaramalec@pro.onet.pl tel. kom. 602 22 89 70</small> |  | Inwestor<br><b>GININA BĘDKÓW</b><br>97-319 BĘDKÓW ul. Parkowa 3 |  |
| adres inwestycji<br><b>DZ. NR 289 OBRĘB WYKNO GMINA BĘDKÓW</b>   |  | branża<br><b>ARCHITEKTURA</b>                                   |  |
| obiekt<br><b>ROZBUDOWA, PRZEBUDOWA I REMONT BUDYNKU DOMU LUDOWEGO</b>  |  | faza<br><b>PROJEKT BUDOWLANY</b>                                |  |
| tytuł rysunku<br><b>ELEWACJE - INWENTARYZACJA</b>  |  | nr i wewnętrzny<br>01/12/2009                                   |  |
| projektant<br>mgr inż. <b>Wojciech BIŃCZYK</b><br>GP IV.7342/06/91 NB.IV.7342/79/98  |  | data<br>GRUDZIEŃ 2009   |  |
| sprawdził<br>podpis  |  | skala<br>1 : 75   |  |
|  |  | numer rysunku<br><b>I-09</b>                                    |  |